



시민과 함께 다시 뛰는 **울산**

2020년 주요업무계획



○ ○

목 차

I. 일반현황 / 1페이지

II. 2020년도 세출예산 현황 / 4페이지

III. 2020년도 주요업무계획 / 5페이지

- 지역사회서비스투자사업 홍보 동영상 제작 : 3월 ~ 4월
- 지역사회서비스지원단 운영자문위원회(3회) : 3월 ~ 11월
- 신규사업개발을 위한 토론회 : 4월
- 산모·신생아 건강관리지원사업 제공인력 직무교육(2회) : 4월, 9월
- 지역사회 유관기관 간담회 : 5월
- 상·하반기 현장 점검 행정지원 : 5월 ~ 10월
- 지역사회서비스투자사업 포럼 및 이용자 간담회 : 6월
- 저성과 사업 이용자 심층면접 : 7월 ~ 8월
- 서비스 현장 모니터링 및 이용자 만족도 조사 : 7월 ~ 12월
- 일하기 좋은 우수기관 선정 및 공지 : 8월
- 지역특성에 부합하는 신규사업(안) 개발 : 9월
- 지역자율형사회서비스투자사업 홍보캠페인 : 9월
- 우수사례·수기 및 사진, UCC 공모전 : 9월 ~ 10월
- 신규사업 가능기관 탐색 및 전문가 자문 : 10월 ~ 11월
- 제공기관 및 시, 구·군 합동 워크숍 : 11월
- 지역사회서비스투자사업 이용자 전화모니터링 : 11월
- 신규사업 개발 및 기준정보 변경 : 11월
- 사회적 기업 대상 사업 설명회 : 12월
- 홍보 리플릿 제작·배포 : 12월
- 제공기관 등록, 운영, 사업 컨설팅 : 연중
- 울산지역사회서비스지원단 홈페이지 및 SNS 홍보 : 연중

□ **소요예산 : 260백만원(국비 182, 시비78)**

□ **기대효과**

- 다양한 사회서비스 개발 및 보급을 통한 시민의 삶의 질 향상
- 사회서비스 품질향상 및 시장경쟁력 강화로 새로운 부가가치시장 조성
- 지역 특성에 적합한 사회서비스 제공기관 및 인력 양성

□ 필요성

- 지역 특성을 감안한 다양한 서비스 수요조사 및 사업 발굴 등 체계적인 사업 관리가 요구됨
- 시민 수요에 부응하는 보편적 사회서비스 및 일자리 창출 지원이 필요
- 사회서비스 품질 향상 및 사업확보가 요구됨

□ 사업개요

- 사업기간 : 2020. 1월 ~ 12월 ※ 울산광역시 수탁기간 : '19. ~ '21.(3년간)
- 주요 사업내용
 - 신규사업 개발 및 사업 구조조정
 - 민·관 네트워크 및 간담회
 - 사회서비스 제공기관 지원 및 교육
 - 서비스 현장 모니터링 및 서비스 품질관리
 - 지역사회서비스투자사업 홍보 및 우수사례 발굴

□ 추진계획

- 제공기관 대상 지역사회서비스투자사업 설명회 : 1월
- 지역자율형사회서비스투자사업 보건의복지부 성과계획 및 평가지원 : 1월 ~ 4월
- 제공인력 기본 및 직무교육(14회) : 1월 ~ 11월
- 시, 구·군 관계자 및 제공기관 간담회(14회) : 1월 ~ 12월
- 지역사회서비스투자사업 사업현황 조사 : 2월
- 이용자를 위한 모바일 홈페이지 구축 : 2월
- 지역사회서비스투자사업 읍·면·동 담당자 교육(2회) : 2월, 9월
- 지역사회서비스투자사업 등록예정자 사전 교육(6회) : 2월 ~ 12월
- 지역사회서비스투자사업 사업매뉴얼 제작·배포 : 3월
- 신규사업 욕구조사, 신규사업 아이디어 발굴 : 3월
- 이용자 부정수급예방 및 안전교육(2회) : 3월

I. 일반 현황

① 기 구(3 팀, 2 수탁기관)

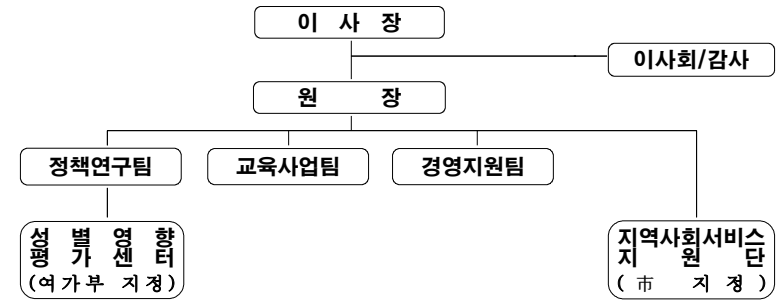

② 정·현원

(‘20. 1월 현재, 단위 : 명)

부서별	직급별	계	원장	연구 직			사무 직			비고
				3급	4급	5급	3급	4급	5급	
계(정/현원)		12/8	1/1	2/1	2/1	4/2	1/1	1/1	1/1	
원 장		1/1	1/1	-	-	-	-	-	-	
정책연구팀		5/4	-	1/1	1/1	3/2	-	-	-	
교육사업팀		3/0	-	1/0	1/0	1/0	-	-	-	
경영지원팀		3/3	-	-	-	-	1/1	1/1	1/1	

※ 결원 : 4명(교육사업팀 3/신규채용중, 정책연구팀 1/출산휴가)

※ 정원의 인력 : 6명(성별영향평가센터 2, 지역사회서비스지원단 4)

3 담당사무

○ 울산여성가족개발원

부서명	주요사무
정책연구팀	<ul style="list-style-type: none"> 여성·가족·보육(돌봄)·저출산·고령화·아동·청소년·다문화 가정 관련 정책 연구 및 개발 성인지(性認知)적 정책실현, 여성인권을 위한 연구 지역 전문여성 네트워크 구축 관련 연구 국내외 여성교류 및 단체 기능 강화 연구 여성·가족관련 정보의 생산 및 제공 성평등자문위원회 운영 울산여성가족 BRIEF 발간 여성 및 가족정책 관련 정책개발 수탁연구
교육사업팀	<ul style="list-style-type: none"> 성인지(性認知)적 정책실현을 위한 프로그램 운영 여성의 역량강화, 사회참여 활성화를 위한 사업 여성능력개발과 경제활동 지원을 위한 프로그램 개발·보급 여성의 평생교육 및 문화진흥 사업 울산시민의 성평등 인식확산 및 교육 국내외 여성교류 및 단체와의 교류 협력 사업 정기간행물 울산공감여성 발간 서포터즈단 운영 및 기관홍보 여성 및 가족정책 관련 교육 수탁사업
경영지원팀	<ul style="list-style-type: none"> 이사회 운영 및 감사관련 업무, 시설 유지관리, 원장 비서업무 회계·지출·결산·계약 업무 전산장비 및 소프트웨어 관리, 문서관리, 시설·자산·기자재·물품관리 인사위원회 운영 및 인사, 복무, 급여, 보험, 보안업무 원장이 지정하는 기타 업무

3

여성가족관련 원활한 수탁기관 운영

3-①

울산성별영향평가센터

□ 필요성

- 「성별영향평가법」 제17조에 따라 지방자치단체의 성별영향평가 및 성인지 예산·결산서 작성에 필요한 전문적 자문 및 지원 수행
- 성별영향평가제도의 안정적 지원을 통한 제도 운영의 실효성 제고 및 양성평등 추진기반 구축 필요

□ 사업개요

- 사업기간 : 2020. 1월 ~ 12월 ※ 여성가족부 수탁기간 : '18. 5. ~ '20. 12.
- 주요내용 : 지방자치단체 성별영향평가 및 성인지예산·결산서 작성 자문, 지원(대상과제선정, 전문가검토의견 자문, 개선 사항 이행점검 등)
- 추진방법 : 성별영향평가(GIA)시스템 활용 서면 컨설팅, 찾아가는 대면 컨설팅, 자문, 교육 등

□ 추진계획

- 착수 보고 : 1월
- 법령 및 계획 컨설팅 : 연중
- 사업컨설팅 : 3월 ~ 9월
- 컨설팅 역량강화교육(3~4회) : 3월 ~ 10월
- 중간 보고 : 7월
- 양성평등기반구축 포럼 진행 : 10월
- 결과 보고 : 12월

□ 소요예산 : 115백만원

□ 기대효과

- 성별영향평가제도 수행의 체계적 지원을 통해 성인지 정책의 실효성 제공
- 정책수요자의 성별 특성에 기반한 정책실현으로 시민 만족도 제고

□ 필요성

- “시민과 함께 다시 뛰는 울산”이라는 시정 방향과 함께 울산지역의 성평등적 환경조성이 필요
- 여성가족개발원 정책·사업에 대한 홍보강화가 요구됨

□ 사업개요

- 사업기간 : 2020. 1월 ~ 12월
- 인원 : 110명(여 99, 남 11)
※ 임기 : 2019. 7. 23. ~ 2020. 7. 22.(1년간, 연임가능)
- 주요내용
 - 다우리 서포터즈단 역량강화 교육, 소모임 운영, 간담회
 - 여성정책 실현을 위한 연구과제와 사업 발굴·제안
 - 개발원 주관행사 참여 및 대내외 홍보 등

□ 추진계획

- 서포터즈단 역량강화 교육(양성평등, 미디어 활용 등) : 연 4회
- 서포터즈단 임원회, 시·군·구 간담회, 분과별 소모임 등 : 4회
- 성과보고회 : 6월
- 개발원 주요사업 및 정책홍보 : 연중

□ 소요예산 : 15백만원

□ 기대효과

- 울산여성가족개발원 홍보를 통한 기관의 위상 정립
- 여성가족정책에 대한 시민 참여 제고

○ 수탁기관

부 서 명	주 요 사 무
성별영향평가센터	<ul style="list-style-type: none"> • 성별영향평가 및 성인지 예산 컨설팅·자문, 교육지원 • 컨설턴트 역량강화 워크숍 • 성별영향평가 모범사례 발굴 및 홍보 • 울산지역 젠더거버넌스 구축을 위한 각종 행사
지역사회서비스지원단	<ul style="list-style-type: none"> • 신규 사업개발 및 사업구조 조정 • 사회서비스 제공기관 교육 및 컨설팅 • 지역사회서비스투자사업 홍보 및 우수사례 발굴 • 민·관 네트워크 및 간담회 • 서비스 현장 모니터링 및 수요 공급 실태조사

II. 2020년도 세출예산 현황

□ 일반회계

(단위 : 백만원)

예산과목	2020년	2019년	증감액	비율(%)	비고
사업비용(계)	1,761	1,132	629	55.57%	
영업비용	1,722	1,118	604	54.03%	
인건비	590	321	269	83.80%	·기본연봉 인상 : 타시도 평균 상하한액 기준 ·사업팀 신설(3명↑)에 따른 인건비 증액
경비	283	184	99	53.80%	·기본연봉인상 및 증원에 따른 복리후생비 인상분 ·사업팀 신설에 따른 사무 집기류 구입비 등 증액
성과급	25	16	9	56.25%	·증원에 따른 직원성과급 총액 증액
사업비	824	597	227	38.02%	·연구 및 사업비 증액 (13건→21건) : 171 ·보조금 사업비 증액 : 56
예비비	39	14	25	178.57%	
예비비	39	14	25	178.57%	

2-⑦

울산 여성 독립운동 인물사 발행

□ 필요성

- 울산 출신 여성이 과거 사회·정치·문화 분야 참여 기록 수집이 필요
- 여성의 활동과 역할에 대한 의미부여와 가치 재평가 인식이 필요

□ 사업개요

- 사업기간 : 2020. 1월 ~ 11월
- 주요내용 : 독립운동을 펼쳤던 울산 여성을 중심으로 기존 연구에서 주목을 받았던 여성뿐만 아니라 지금까지 발굴되지 못한 울산 여성을 모두 집대성한 인물사 제작·발행
- 추진방법 : 문헌자료 분석, 전문가 자문, 생애사 수록 등

□ 추진계획

- 사업 착수 : 1월
- 문헌자료, 전문가 자문을 통한 울산여성 인물 발굴 : 2월 ~ 4월
- 전문가 자문회의를 통한 울산여성 인물 선정 : 4월
- 생애사 수록을 위한 현장기록 실시 : 4월 ~ 7월
- 수집된 자료를 근거로 집필 : 7월 ~ 10월
- 책자 발간 : 11월

□ 소요예산 : 35백만원

□ 기대효과

- 과거 여성들의 삶에 대한 이해를 통해 여성 자긍심 고취

□ 필요성

- 울산여성가족개발원 5개년(2020~2024) 발전계획에 따른 새로운 미션 및 비전 홍보를 통해 지역 내 정체성 확립이 요구됨
- 여성과 가족이 행복한 여성친화도시 울산이라는 이미지 제고 및 울산의 미래 방향성을 제시하는 전략적 키워드(key-word) 필요

□ 사업개요

- 사업기간 : 2020. 1월 ~ 12월
- 사업내용 : 여성친화도시울산의 미래상을 제시할 슬로건 개발
- 추진방법
 - 울산여성가족개발원 정체성 및 핵심가치 키워드 도출
 - 타 시도 여성가족 정책연구기관 혹은 연구기관 슬로건 비교조사
 - 여성·가족에 대한 지역민 공감대 형성 및 의견 조사
 - 브랜드 슬로건 활용 및 가치 생성 방안 모색

□ 추진계획

- 아이디어 공유 자체 워크숍 : 1월 ~ 3월
- 공모 및 설문조사 : 4월 ~ 6월
- 브랜드 슬로건 및 이미지 디자인 개발 : 7월 ~ 11월

□ 소요예산 : 20백만원

□ 기대효과

- 지역 내 기관의 위상 정립과 여성친화도시 이미지 제고
- 여성·가족 정책관련 지역민들의 관심과 지지 향상 기대

Ⅲ. 2020년도 주요업무 계획

① 성평등 포용도시 울산을 위한 정책연구

- ① 지역 여성새로일하기센터 발전방안 7
- ② 울산형 여성친화도시 구축을 위한 성평등 정책 연구 8
- ③ 여성폭력 안전 사각지대 해소 및 지원 서비스 선진화 연구 ... 9
- ④ 울산지역 학교 밖 청소년 지원방안 연구 10
- ⑤ 성별영향평가 추진 성과 및 개선 방안 연구 11
- ⑥ 울산지역 여성장애인 정책 점검 및 개선 방안 연구 12
- ⑦ 울산시 일·생활균형 활성화를 위한 지원방안 연구 13
- ⑧ 여성 풀뿌리 소모임 성장 및 역량강화 방안연구 14

② 성평등 포용도시 울산을 위한 교육사업

- ① 혁신여성리더 양성과정(기본) 15
- ② 혁신여성리더 양성과정(심화) 16
- ③ 정기간행물 '울산공감여성' 발간 17

④ 여성현안 '릴레이 talk'	18
⑤ 여성가족정책포럼	19
⑥ 슬로건 개발 사업	20
⑦ 울산 여성 독립운동 인물사 발행	21
⑧ 다우리(We All) 서포터즈단 운영	22

3 여성가족관련 원활한 수탁기관 운영

① 울산성별영향평가센터	23
② 울산지역사회서비스지원단	24

2-⑤

여성가족정책포럼

□ 필요성

- 울산시 감정노동자 안전, 젠더폭력 등 다양한 여성이슈 발굴 및 논의
- 울산여성가족개발원 중장기 비전 달성을 위한 혁신적 운영전략 제시

□ 사업개요

- 사업기간 : 2020. 2월 ~ 12월(상·하반기 각 1회)
- 사업대상 : 시 및 구·군 의회, 유관기관, 울산시민 등
- 사업주제
 - 상반기 : 울산여성인권에 관한 포럼
 - 하반기 : 성평등 정책에 관한 포럼

□ 추진계획

- 계획 수립 : 1월 ~ 2월
- 진행 준비 및 개최 : 3월 ~ 11월

□ 소요예산 : 15백만원

□ 기대효과

- 울산지역 여성가족정책 연구기관으로서의 위상정립
- 울산지역 내 여성가족정책 현안에 대한 공감대 형성
- 현실성 있는 정책제안으로 연구 성과의 정책반영 기대

□ 필요성

- 울산지역 여성·가족관련 정책개발 및 현안 대응을 위한 정기적 의견수렴 채널이 필요
- 여성·가족 정책 개발을 위한 민·관 협치, 상호협력 및 정보교류 역할이 요구됨

□ 사업개요

- 사업기간 : 2020. 1월 ~ 12월(연 5회 정도)
- 사업대상 : 여성이슈에 관심 있는 시민
- 주요내용
 - 여성현안 및 이슈에 관한 시민 릴레이 talk
 - 여성·가족관련 현안 공유 및 토론

□ 추진계획

- 지역여성 현안청취 준비간담회 : 3월
- 릴레이 talk 운영 : 4월 ~ 11월
- 이슈 리포트(Issue Report) 발간 : 상시

□ 소요예산 : 15백만원

□ 기대효과

- 다양한 분야 전문가, 여성 단체, 시민과의 교류를 통한 의견 청취
- 지역 내 여성관련 이슈 발굴 및 공유 확대 전망

1 성평등 포용도시 울산을 위한 정책연구

□ 필요성

- 새일센터의 내실화 및 활성화는 경력단절여성을 비롯한 여성의 경제 활동 참가와 고용 증대, 더 나아가 성평등 지수의 상향 제고로 이어짐
- 2017년 자체연구과제 결과를 바탕으로 새일센터 직업훈련과정 개발 및 내실화 방안 등을 제시하여 울산지역 여성의 경제활동 참가율 확대가 필요

□ 사업개요

- 사업기간 : 2020. 2월 ~ 11월
- 주요내용 : 새일센터 직업훈련 과정개발, 내실화 및 활성화 방안 도출
- 추진방법 : 문헌연구, 기 통계 분석, 설문조사, FGI 조사 등

□ 추진계획

- 연구계획 수립 및 연구평가위원회 구성 : 2월
- 착수 보고 : 3월
- 통계자료 수집 및 정리 : 3월 ~ 7월
- 중간 보고 : 7월
- 설문 등 기타 자료 분석 : 8월 ~ 10월
- 최종 보고 및 최종보고서 발간 : 11월

□ 소요예산 : 20백만원

□ 기대효과

- 향후 추가 개소할 새일센터의 기능 강화 및 내실화에 기여
- 울산지역 여성의 경제활동 참가율 및 성평등지수 상향 제고에 기여

1-②

울산형 여성친화도시 구축을 위한 성평등 정책 연구

□ 필요성

- 성 주류화는 여성이 지역사회 모든 주류영역에 동등하게 참여하여 정책결정 및 의사결정권을 갖는 것을 의미
- 여성친화도시 중구를 중심으로 여성친화도시 시민참여단 활동 활성화 및 시민참여단 역할 확대 방안 모색 필요

□ 사업개요

- 사업기간 : 2020. 2월 ~ 11월
- 주요내용 : 시민참여단 현황 분석, 단계별 활동 및 활성화 방안 연구
- 추진방법 : 문헌연구, 시민참여단 면접 및 설문조사, 전문가 및 타시도 사례 분석 등

□ 추진계획

- 연구계획 수립 및 연구평가위원회 구성 : 2월
- 착수 보고 : 3월
- 면접조사 및 설문조사 실시 : 3월 ~ 7월
- 중간 보고 : 7월
- 설문 등 기타 자료 분석 : 8월 ~ 10월
- 최종 보고 및 최종보고서 발간 : 11월

□ 소요예산 : 20백만원

□ 기대효과

- 시민의 참여로 함께 만들어가는 성평등 도시 울산을 실현
- 울산지역 여성친화도시 시민참여단 역량강화 기대
- 지역사회 및 정치 참여 등 울산여성의 임파워링

2-③

정기간행물 ‘울산공감여성’ 발간

□ 필요성

- 지역의 여성발전과 사회참여, 여성일자리, 가족문제 등 당면한 사회적 이슈와 과제에 대한 해결방안 모색
- 시정에 대한 창의적인 아이디어와 다양한 제안을 유도하고, 시정 현안 공감대 형성 및 여성가족분야 정보제공 자료가 요구됨

□ 사업개요

- 사업기간 : 2020. 1월 ~ 12월
- 주요내용 : 기획특집, 지역논단, 좌담회, 동향 등으로 구성
 - 기획특집 : 지역여성정책의 주요 이슈와 과제 제안
 - 지역논단 : 여성가족 이슈의 실태 파악과 미래의 방향 제시
 - 젠더와 문화 : 문화 속의 젠더, 젠더 속의 문화 읽기
 - 독자 투고란 : 독자의 목소리를 전달
- 추진방법 : 울산시 여성가족정책, 통계자료 등 문헌 분석, 여성가족 정책 관련 전문가 좌담회, 인터뷰, 관련 조사 등

□ 추진계획

- 울산공감여성 제10호 : 6월
- 울산공감여성 제11호 : 12월

□ 소요예산 : 20백만원

□ 기대효과

- 국내외 여성가족 정책동향 및 관련 정보 제공
- 지역 현안 발굴과 새로운 정책 개발
- 개발원의 연구과제 및 사업에 대한 홍보

□ 필요성

- 혁신여성리더 양성 기본과정 이수자에 대하여 지속적인 교육효과 확대를 위한 심화과정 개설 필요
- 공유 경제, 사회적 경제 등 여성의 경제적 역량을 강화할 수 있는 실천전략 모색이 요구됨

□ 사업개요

- 사업기간 : 2020. 6월 ~ 10월
- 주요내용 : 지역 내 젠더이슈 도출, 여성의 사회참여확대 교육
- 추진방법 : 교육대상자 모집공고 및 선발, 집단강의/토론식 교육 등

□ 추진계획

- 계획 수립 : 6월
- 교육대상자 모집 : 7월
- 교육 진행 : 8월 ~ 10월

□ 소요예산 : 15백만원

□ 기대효과

- 여성의 경제활동 역량 강화를 통한 경제적 자립
- 지역 여성의 경제활동 참가율 제고에 기여
- 경력단절여성, 청년여성 등에 대한 경제활동 기회 마련

□ 필요성

- 여성 1인 가구 증가 추세와 함께 혼자 사는 여성을 노린 범죄가 끊이지 않는 가운데 불안감을 호소하는 여성들이 증가
- 여성의 안전에 대한 사회적 관심과 서비스 욕구가 지속 증가하고 있어, 여성폭력의 사각지대 해소 방안 마련이 요구됨

□ 사업개요

- 사업기간 : 2020. 2월 ~ 10월
- 주요내용 : 여성폭력안전 사각지대 해소 및 보호지원 방안 연구
- 추진방법 : 문헌연구, 통계자료 분석, 전문가 자문, 설문·FGI 조사 등

□ 추진계획

- 연구계획 수립 및 연구평가위원회 구성 : 2월
- 착수 보고 : 3월
- 통계자료 수집 및 정리 : 3월 ~ 7월
- 중간 보고 : 7월
- 설문 등 기타 자료 분석 : 8월 ~ 10월
- 최종 보고 및 최종보고서 발간 : 11월

□ 소요예산 : 20백만원

□ 기대효과

- 여성폭력 및 안전 관련 울산 지역 여성의 욕구 및 실태 파악
- 여성 안전 사각지대 해소를 위한 개선과제 및 지원방안 도출
- 울산지역 여성친화도시 조성 기반 마련

□ 필요성

- 학교 밖 청소년은 학교로부터 충분한 학습경험을 제공받지 못할 뿐만 아니라 사회로부터 적절한 보호를 받지 못해 자신의 건강한 삶을 만들어 가는데 어려움을 겪고 있음
- 울산지역 학교 밖 청소년의 실태를 분석하고 실효성 있는 지원방안 마련이 요구됨

□ 사업개요

- 사업기간 : 2020. 2월 ~ 11월
- 주요내용 : 울산지역 학교 밖 청소년 실태분석 및 지원방안 연구
- 추진방법 : 문헌연구, 기 통계자료 분석, 설문조사, 전문가 자문 등

□ 추진계획

- 연구계획 수립 및 연구평가위원회 구성 : 2월
- 착수 보고 : 3월
- 문헌고찰 및 통계자료 수집 : 3월 ~ 7월
- 중간 보고 : 7월
- 설문 등 기타 자료 결과 분석 : 8월 ~ 10월
- 최종 보고 및 최종보고서 발간 : 11월

□ 소요예산 : 25백만원

□ 기대효과

- 울산지역 학교 밖 청소년 실태 및 지원관련 서비스와 정책육구 파악
- 울산지역 학교 밖 청소년을 위한 정책적 사각지대 최소화 기대

□ 필요성

- 정부 100대 국정과제에서 제시된 바, 성평등을 포함한 차별 없는 공정사회를 위한 전략으로 지역사회 젠더역량강화 필요성이 제기됨
- 양성평등에 관한 올바른 인식과 이를 이해하기 위한 시민교육이 필요

□ 사업개요

- 사업기간 : 2020. 2월 ~ 6월
- 주요내용 : 울산 시민의 성인지 감수성 개발과 리더십 향상 교육
- 추진방법 : 교육대상자 모집공고 및 선발, 집단강의/토론식 교육 등

□ 추진계획

- 계획 수립 : 2월
- 교육대상자 모집 : 2월 ~ 3월
- 교육 진행 : 4월 ~ 6월

□ 소요예산 : 15백만원

□ 기대효과

- 다양한 교육 프로그램 제공을 통한 울산 혁신여성리더 육성 및 배출로 지역산업 경제 활성화에 기여
- 수료 후, 울산 지역 내 각 분야 활동가로 추천

1-⑧

여성 풀뿌리 소모임 성장 및 역량강화 방안 연구

□ 필요성

- 지역 내 성평등 문화 확산을 위해서는 젠더거버넌스 구축이 요구됨
- 여성의 사회적 참여 활성화 및 지역 내 성평등 문화 확산을 위한 여성 풀뿌리 소모임 발굴, 지원방안, 역량강화모델 제시가 필요

□ 사업개요

- 사업기간 : 2020. 2월 ~ 10월
- 주요내용 : 젠더거버넌스 역량증진을 위한 풀뿌리 소모임 발굴, 지원방안 도출 방안 연구
- 추진방법 : 전문가 자문, FGI(집단 심층면접) 조사 등

□ 추진계획

- 연구계획 수립 및 연구평가위원회 구성 : 2월
- 착수 보고 : 3월
- 통계자료 수집 및 정리 : 3월 ~ 7월
- 중간 보고 : 7월
- 설문 등 기타 자료 분석 : 8월 ~ 10월
- 최종 보고 및 최종보고서 발간 : 11월

□ 소요예산 : 20백만원

□ 기대효과

- 여성 풀뿌리 소모임 활성화를 통한 여성 사회참여 확대 전망
- 울산형 젠더거버넌스 구축 내실화 기여

1-⑤

성별영향평가 추진 성과 및 개선 방안 연구

□ 필요성

- 2012년 성별영향평가법이 시행된 이래로 성별영향평가 제도 추진 성과에 대한 연구가 없었음
- 이에 울산시 성별영향평가 추진 실태를 파악하고, 성별영향평가 제도가 궁극적으로 달성하고자 하는 '성평등' 목표와 관련하여 제도 추진 개선방안 도출이 필요

□ 사업개요

- 사업기간 : 2020. 2월 ~ 11월
- 주요내용 : 성별영향평가 추진실태 파악 및 제도추진 개선방안 연구
- 추진방법 : 문헌연구 및 행정자료 분석, 설문조사, 전문가 자문 등

□ 추진계획

- 연구계획 수립 및 연구평가위원회 구성 : 2월
- 착수 보고 : 3월
- 문헌자료 및 통계자료 수집 : 3월 ~ 7월
- 중간 보고 : 7월
- 설문 등 기타 자료 결과 분석 : 8월 ~ 10월
- 최종 보고 및 최종보고서 발간 : 11월

□ 소요예산 : 20백만원

□ 기대효과

- 울산시 성평등 정책 효과적 실행 및 활성화
- 울산시 성평등 정책 환경 마련 및 실질적 성평등에 기여

□ 필요성

- 여성장애인은 '여성'과 '장애인'으로 경험하는 복합적인 사회적 억압과 불이익에 노출 되어있음
- 울산지역 여성장애인 관련 기존 정책은 '장애인'에만 초점을 맞춰 성인지적 관점 등을 반영하지 않는 경향이 있어 보다 나은 여성장애인 지원정책 도출이 필요

□ 사업개요

- 사업기간 : 2020. 2월 ~ 11월
- 주요내용 : 성인지적 관점을 반영한 여성장애인 맞춤형 지원 방안 연구
- 추진방법 : 문헌연구, 설문조사, 심층조사, 전문가 자문 등

□ 추진계획

- 연구계획 수립 및 연구평가위원회 구성 : 2월
- 착수 보고 : 3월
- 문헌자료 및 통계자료 수집 : 3월 ~ 7월
- 중간 보고 : 7월
- 설문 등 기타 자료 결과 분석 : 8월 ~ 10월
- 최종 보고 및 최종보고서 발간 : 11월

□ 소요예산 : 20백만원

□ 기대효과

- 울산지역 여성장애인 인권신장 및 복지수혜 확대
- 울산지역 여성장애인 사회적·경제적 자립기반 확충

□ 필요성

- 저출산·고령화 문제 해결 및 '일·생활 균형' 가치관 확산에 따른 지역사회 돌봄의 공공성, 가족 친화적 사회환경 조성이 요구됨
- 일·생활 균형 정책 추진 실효성 확대를 위해 지역특화 전달체계 마련과 사업 현실화를 위한 지원방안 연구 필요

□ 사업개요

- 사업기간 : 2020. 2월 ~ 11월
- 주요내용 : 일·생활 균형 관련 실효성 있는 지역특화 정책 수립
- 추진방법 : 문헌연구, 현장전문가 면접조사, FGI(집단 심층면접) 조사 등

□ 추진계획

- 연구계획 수립 및 연구평가위원회 구성 : 2월
- 착수 보고 : 3월
- 통계자료 수집 및 정리 : 3월 ~ 7월
- 중간 보고 : 7월
- 설문 등 기타 자료 분석 : 8월 ~ 10월
- 최종 보고 및 최종보고서 발간 : 11월

□ 소요예산 : 25백만원

□ 기대효과

- 일·생활 균형 추진체계를 중심으로 정책 실효성 확대 전망
- 일·생활 균형 가치관 확산 및 가족 친화적 사회환경 조성 기대